

Plan d'érablière

Capital Nitram inc.

Martin Parent

4165 rue Renoir,
Trois-Rivières, Qc
G8Y 6Y6

Juillet 2016



SPBN
Syndicat
des Producteurs de Bois
de la Mauricie

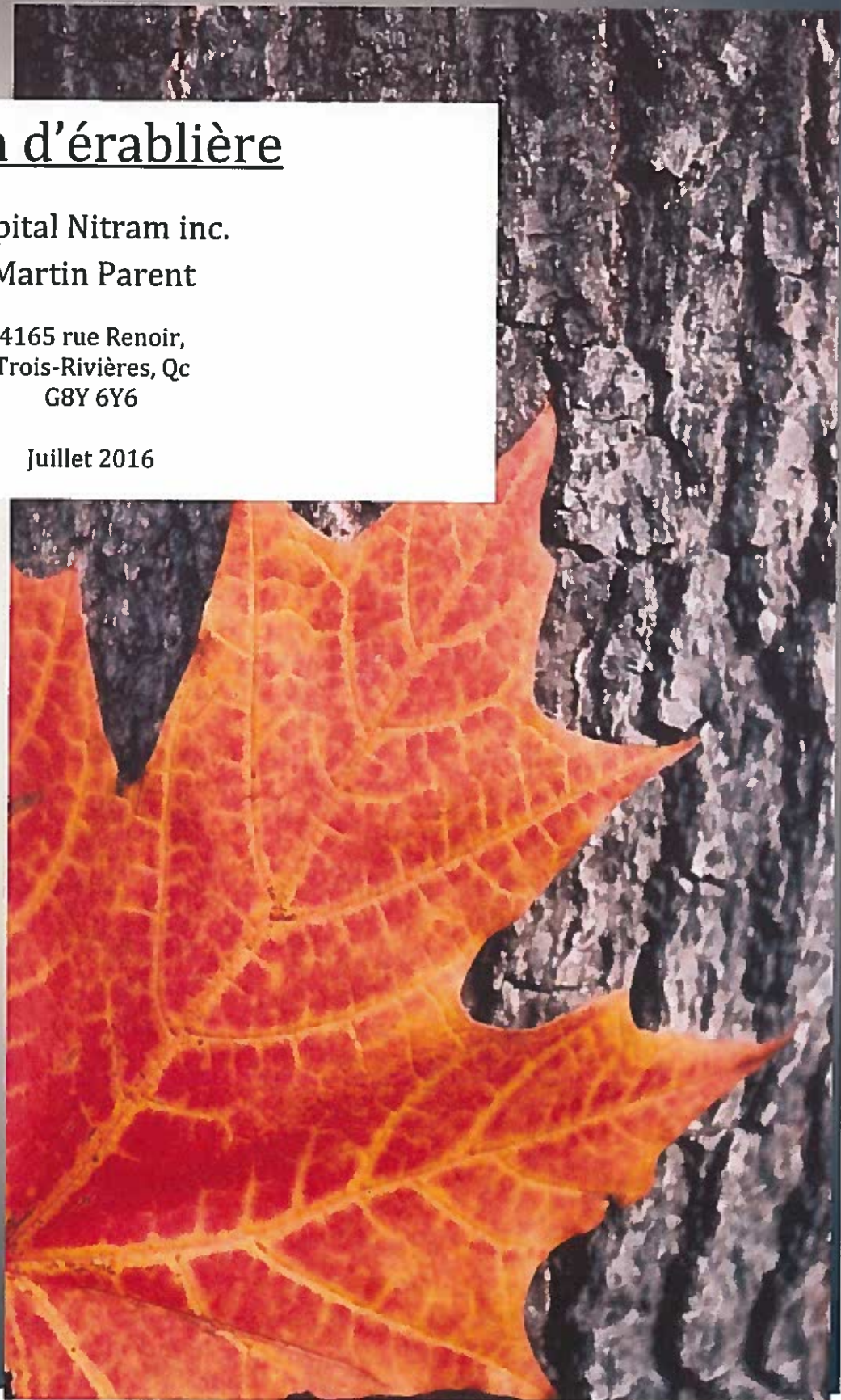

Propriétaire: Capital Nitram inc.

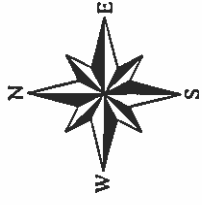

DE_2016_CapitalNitram_CTR_PR_01

Photo aérienne : Q08006-427 et 429

1:40 000

1 cm = 400 Mètres

Carte forestière : 31-I-10-NO

Propriétaire: Capital Nitram inc.

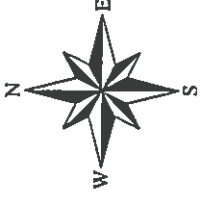
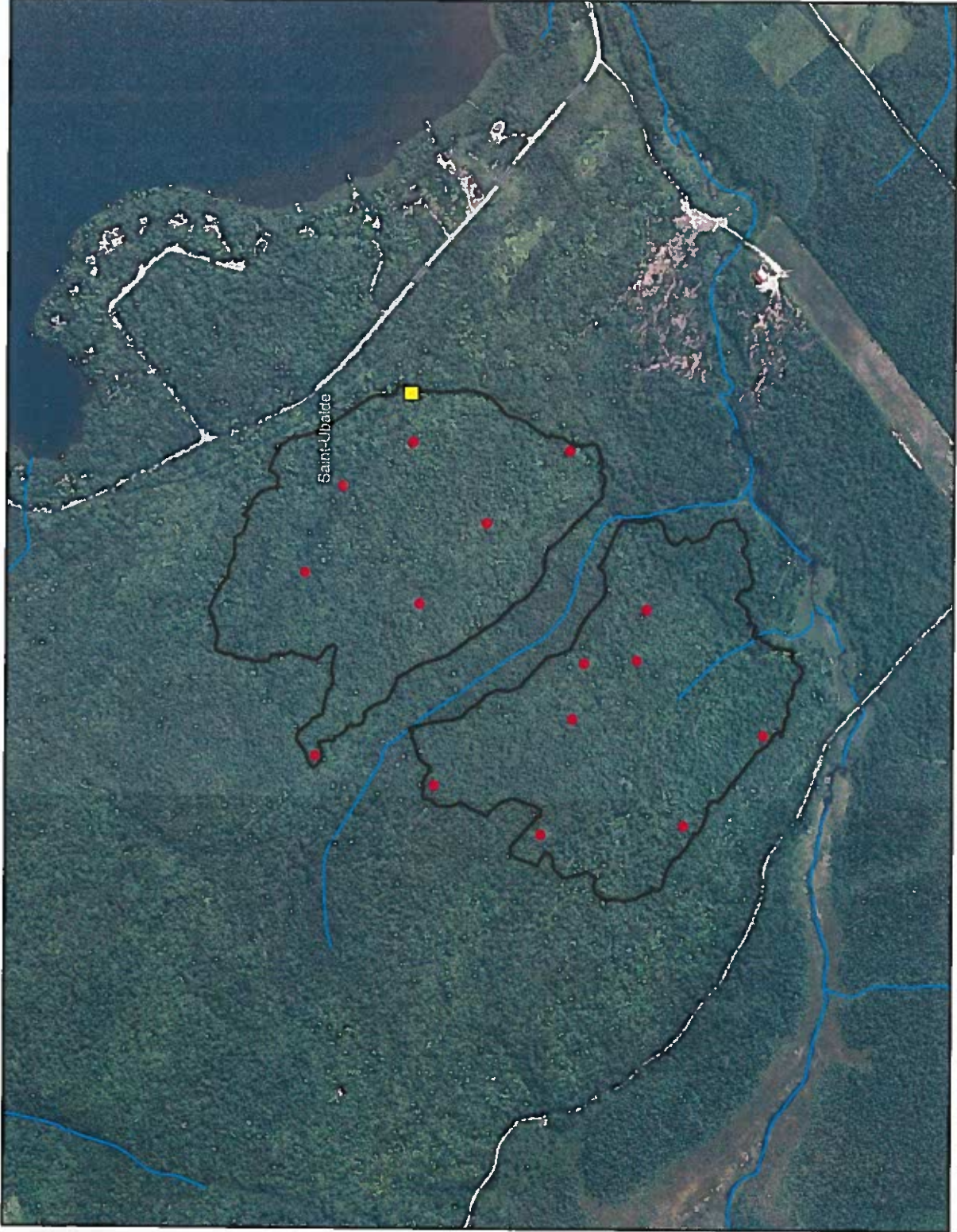



-  DE_2016_CapitalNitram_CTR_PR_01
-  DE_2016_CapitalNitram_STA_PR_01
-  DE_2016_CapitalNitram_Parcelles

Photo aérienne : Q08006-427 et 429

1:10 000

1 cm = 100 Mètres

Carte forestière : 31-I-10-NO

Érablière 53.15 ha ha

| ÉRABLIÈRE | RANG | LOT | MUNICIPALITÉ | NOMBRE D'ENTAILLES | | EXPLOITÉ DEPUIS | |
|-----------|------------------|---|--|--------------------|--------------|-----------------|------------|
| | | | | INSTALLÉES | POTENTIELLES | - DE 5 ANS | 5 ANS ET + |
| 53.15 | Chemin Principal | 3484122, 3484123, 3484124 et 3484125 | Saint-Gérard-des-Laurentides (Shawinigan) | 2 746 | 13 022 | x | |

2 746

13 022

Plan d'érablière réalisé par:

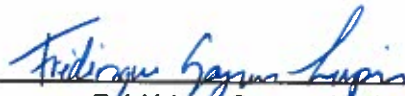

Frédérique Gagnon Lupien, ing. f.

O.I.F.Q.

14-029

**Résultat de l'inventaire forestier
Érablière 53.15 ha**

| Parcelle | # point G.P.S. | Nombre d'entailles | | Exploité depuis | |
|----------|----------------|--------------------|--------------|-----------------|------------|
| | | Actuelles | Potentielles | moins 5 ans | 5 ans et + |
| 1 | 371 | 0 | 12 | | |
| 2 | 372 | 0 | 5 | | |
| 3 | 373 | 0 | 5 | | |
| 4 | 374 | 0 | 7 | | |
| 5 | 377 | 0 | 18 | | |
| 6 | 378 | 0 | 13 | | |
| 7 | 379 | 6 | 6 | x | |
| 8 | 380 | 16 | 11 | x | |
| 9 | 381 | 0 | 9 | | |
| 10 | 383 | 0 | 9 | | |
| 11 | 384 | 9 | 10 | x | |
| 12 | 385 | 0 | 14 | | |
| 13 | 386 | 0 | 9 | | |
| 14 | 387 | 0 | 9 | | |
| 15 | 388 | 0 | 10 | | |

31 147

Moyenne d'entaille par parcelle

2.1 9.8

Moyenne d'entaille par hectare

51.7 245

Nombre d'entaille total

2 746 13 022

| Capital Nitram inc. | | | |
|--------------------------------|---------|-----|-------------------|
| Superficie érablière: 53.15 ha | | | |
| Résultats des parcelles | | | |
| Parcelle | Essence | DHP | Nombre d'entaille |
| 1 | ERS | 24 | 1 |
| 1 | ERS | 28 | 1 |
| 1 | ERS | 34 | 1 |
| 1 | ERS | 18 | 0 |
| 1 | ERS | 28 | 1 |
| 1 | ERS | 26 | 1 |
| 1 | ERS | 18 | 0 |
| 1 | ERS | 16 | 0 |
| 1 | ERS | 22 | 1 |
| 1 | ERS | 30 | 1 |
| 1 | ERS | 14 | 0 |
| 1 | ERS | 20 | 1 |
| 1 | ERS | 26 | 1 |
| 1 | ERS | 24 | 1 |
| 1 | ERS | 24 | 1 |
| 1 | ERS | 16 | 0 |
| 1 | ERS | 26 | 1 |
| 1 | ERS | 14 | 0 |
| 2 | ERS | 14 | 0 |
| 2 | ERS | 20 | 1 |
| 2 | ERS | 20 | 1 |
| 2 | ERS | 20 | 1 |
| 2 | ERS | 18 | 0 |
| 2 | ERS | 12 | 0 |
| 2 | ERS | 16 | 0 |
| 2 | ERS | 32 | 1 |
| 2 | ERS | 18 | 0 |
| 2 | ERS | 26 | 1 |
| 3 | ERS | 26 | 1 |
| 3 | ERS | 28 | 1 |
| 3 | ERS | 12 | 0 |
| 3 | ERS | 20 | 1 |
| 3 | ERS | 14 | 0 |
| 3 | ERS | 26 | 1 |
| 3 | ERS | 26 | 1 |
| 4 | ERS | 14 | 0 |
| 4 | ERS | 26 | 1 |
| 4 | ERS | 20 | 1 |
| 4 | ERS | 16 | 0 |
| 4 | ERS | 18 | 0 |
| 4 | ERS | 18 | 0 |
| 4 | ERS | 16 | 0 |

| Résultats des parcelles | | | |
|-------------------------|---------|-----|-------------------|
| Parcelle | Essence | DHP | Nombre d'entaille |
| 4 | ERS | 28 | 1 |
| 4 | ERS | 36 | 1 |
| 4 | ERS | 32 | 1 |
| 4 | ERS | 24 | 1 |
| 4 | ERS | 26 | 1 |
| 5 | ERS | 22 | 1 |
| 5 | ERS | 34 | 1 |
| 5 | ERS | 32 | 1 |
| 5 | ERS | 26 | 1 |
| 5 | ERS | 26 | 1 |
| 5 | ERS | 22 | 1 |
| 5 | ERS | 16 | 0 |
| 5 | ERS | 26 | 1 |
| 5 | ERS | 14 | 0 |
| 5 | ERS | 26 | 1 |
| 5 | ERS | 24 | 1 |
| 5 | ERS | 26 | 1 |
| 5 | ERS | 24 | 1 |
| 5 | ERS | 36 | 1 |
| 5 | ERS | 34 | 1 |
| 5 | ERS | 28 | 1 |
| 5 | ERS | 24 | 1 |
| 5 | ERS | 22 | 1 |
| 5 | ERS | 16 | 0 |
| 5 | ERS | 26 | 1 |
| 5 | ERS | 28 | 1 |
| 6 | ERS | 14 | 0 |
| 6 | ERS | 42 | 2 |
| 6 | ERS | 36 | 1 |
| 6 | ERS | 18 | 0 |
| 6 | ERS | 12 | 0 |
| 6 | ERS | 30 | 1 |
| 6 | ERS | 28 | 1 |
| 6 | ERS | 40 | 2 |
| 6 | ERS | 24 | 1 |

| Résultats des parcelles | | | |
|-------------------------|---------|-----|-------------------|
| Parcelle | Essence | DHP | Nombre d'entaille |
| 6 | ERS | 40 | 2 |
| 6 | ERS | 26 | 1 |
| 6 | ERS | 18 | 0 |
| 6 | ERS | 12 | 0 |
| 6 | ERS | 10 | 0 |
| 6 | ERS | 42 | 2 |
| 7 | ERS | 26 | 1 |
| 7 | ERS | 18 | 0 |
| 7 | ERS | 26 | 1 |
| 7 | ERS | 28 | 1 |
| 7 | ERS | 22 | 1 |
| 7 | ERS | 12 | 0 |
| 7 | ERS | 18 | 0 |
| 7 | ERS | 20 | 1 |
| 7 | ERS | 20 | 1 |
| 8 | ERS | 20 | 1 |
| 8 | ERS | 20 | 1 |
| 8 | ERS | 18 | 0 |
| 8 | ERS | 24 | 1 |
| 8 | ERS | 16 | 0 |
| 8 | ERS | 28 | 1 |
| 8 | ERS | 26 | 1 |
| 8 | ERS | 22 | 1 |
| 8 | ERS | 18 | 0 |
| 8 | ERS | 20 | 1 |
| 8 | ERS | 10 | 0 |
| 8 | ERS | 34 | 1 |
| 8 | ERS | 28 | 1 |
| 8 | ERS | 10 | 0 |
| 8 | ERS | 16 | 0 |
| 8 | ERS | 14 | 0 |
| 8 | ERS | 22 | 1 |
| 8 | ERS | 16 | 0 |
| 8 | ERS | 18 | 0 |
| 8 | ERS | 30 | 1 |

| Résultats des parcelles | | | |
|-------------------------|---------|-----|-------------------|
| Parcelle | Essence | DHP | Nombre d'entaille |
| 9 | ERS | 24 | 1 |
| 9 | ERS | 22 | 1 |
| 9 | ERS | 18 | 0 |
| 9 | ERS | 18 | 0 |
| 9 | ERS | 26 | 1 |
| 9 | ERS | 34 | 1 |
| 9 | ERS | 20 | 1 |
| 9 | ERS | 22 | 1 |
| 9 | ERS | 30 | 1 |
| 9 | ERS | 28 | 1 |
| 9 | ERS | 14 | 0 |
| 9 | ERS | 26 | 1 |
| 10 | ERS | 42 | 2 |
| 10 | ERS | 48 | 2 |
| 10 | ERS | 52 | 2 |
| 10 | ERS | 32 | 1 |
| 10 | ERS | 44 | 2 |
| 10 | ERS | 12 | 0 |
| 11 | ERO | 16 | 0 |
| 11 | ERO | 16 | 0 |
| 11 | ERO | 20 | 1 |
| 11 | ERS | 30 | 1 |
| 11 | ERS | 24 | 1 |
| 11 | ERS | 24 | 1 |
| 11 | ERS | 32 | 1 |
| 11 | ERS | 14 | 0 |
| 11 | ERS | 26 | 1 |
| 11 | ERS | 32 | 1 |

| Résultats des parcelles | | | |
|-------------------------|---------|-----|-------------------|
| Parcelle | Essence | DHP | Nombre d'entaille |
| 11 | ERS | 34 | 1 |
| 11 | ERS | 22 | 1 |
| 11 | ERS | 14 | 0 |
| 11 | ERS | 28 | 1 |
| 11 | ERS | 10 | 0 |
| 11 | ERS | 12 | 0 |
| 11 | ERS | 16 | 0 |
| 11 | ERS | 12 | 0 |
| 11 | ERS | 12 | 0 |
| 12 | ERS | 26 | 1 |
| 12 | ERS | 28 | 1 |
| 12 | ERS | 30 | 1 |
| 12 | ERS | 22 | 1 |
| 12 | ERS | 22 | 1 |
| 12 | ERS | 40 | 2 |
| 12 | ERO | 20 | 1 |
| 12 | ERS | 20 | 1 |
| 12 | ERS | 22 | 1 |
| 12 | ERO | 36 | 1 |
| 12 | ERS | 26 | 1 |
| 12 | ERS | 10 | 0 |
| 12 | ERS | 38 | 1 |
| 12 | ERS | 26 | 1 |
| 13 | ERS | 30 | 1 |
| 13 | ERS | 26 | 1 |
| 13 | ERS | 22 | 1 |
| 13 | ERS | 18 | 0 |
| 13 | ERS | 30 | 1 |
| 13 | ERS | 46 | 2 |
| 13 | ERS | 34 | 1 |
| 13 | ERS | 20 | 1 |
| 13 | ERS | 32 | 1 |
| 14 | ERS | 20 | 1 |
| 14 | ERS | 20 | 1 |
| 14 | ERS | 14 | 0 |
| 14 | ERS | 10 | 0 |
| 14 | ERS | 12 | 0 |
| 14 | ERS | 20 | 1 |
| 14 | ERS | 16 | 0 |

| Résultats des parcelles | | | |
|-------------------------|---------|-----|-------------------|
| Parcelle | Essence | DHP | Nombre d'entaille |
| 14 | ERS | 16 | 0 |
| 14 | ERS | 18 | 0 |
| 14 | ERS | 20 | 1 |
| 14 | ERS | 20 | 1 |
| 14 | ERS | 18 | 0 |
| 14 | ERS | 38 | 1 |
| 14 | ERS | 12 | 0 |
| 14 | ERS | 16 | 0 |
| 14 | ERS | 38 | 1 |
| 14 | ERS | 22 | 1 |
| 14 | ERS | 20 | 1 |
| 14 | ERS | 10 | 0 |
| 15 | ERO | 22 | 1 |
| 15 | ERO | 22 | 1 |
| 15 | ERO | 24 | 1 |
| 15 | ERO | 20 | 1 |
| 15 | ERO | 10 | 0 |
| 15 | ERO | 12 | 0 |
| 15 | ERO | 14 | 0 |
| 15 | ERO | 26 | 1 |
| 15 | ERO | 22 | 1 |
| 15 | ERO | 20 | 1 |
| 15 | ERO | 12 | 0 |
| 15 | ERO | 20 | 1 |
| 15 | ERO | 22 | 1 |
| 15 | ERO | 20 | 1 |

Année 2016 **AVIS ÉVALUATION**
 DIVISION DES SERVICES D'ÉVALUATION

Ville de Shawinigan
 550, ave de l'Atelier-Ville, C.P. 400
 Shawinigan, Qc
 G9N 6Y3 TEL.: 819 536-7200

DATE DE L'AVIS 2016 2016-01-04



Conformément aux dispositions prévues par le Code de la ville de Shawinigan (art. 81), cet avis a pour but de vous informer des principaux renseignements qui concernent votre propriété et les services municipaux fournis par la municipalité.

Il vous est demandé de vérifier les renseignements fournis et de nous en faire part si vous avez des observations à faire.

Vous pouvez obtenir des renseignements supplémentaires en consultant le site Internet de la ville de Shawinigan.

CARTEL NITRAMING
4165 RUBENNOIR
TROIS-RIVIÈRES QC G8Y 6Y6

Cet avis s'adresse à la fois aux(x) propriétaire(s) identifié(s) ci-dessous et à d'autres personnes également inscrites comme propriétaires au rôle d'évaluation.

AVIS D'ÉVALUATION

PROPRIÉTÉ: 5485-1-3722-0-000-0000
 Situation: Chemin Principal, Saint-Gérard-Des-Laurentides
 Coordonnées: 710044, 3360005, 348120, 3484123, 3484123, 3484124, 3484125
 Surface: 2 666,389 00 Mètres carrés **FRONTAGE** 1 483,04

DESIGNATION: N/A
 SUPERFICIE ZONE D'ÉVAL: N/A
 VALEUR DE BÂTIMENT (C.A.R. ZONE): N/A
 VALEUR IMPOSÉE POUR FMS SCOLAIRES: N/A

PROPRIÉTAIRE

N° DE CERTIFICAT: N/A
 MOTIF DE CET AVIS: N/A

PROPRIÉTÉS CALCULÉES PAR LA VILLE
 (Plus connues sous le nom de cadastre municipal ou de cadastre paroissial)

| LOI | SOURCE LÉGISLATIVE | ARTICLE | AUXÉA | PARTIE D'IMMEUBLE | MONTEMENT | P |
|-----|--------------------|---------|-------|-------------------|-----------|---|
| | | | | | | |

TERMINIUM

| 1 - PORTABLE | 2 - BÂTIMENT | 3 - IMMEUBLE |
|--------------|--------------|--------------|
| | | |

TERMINIUM

| 1 - PORTABLE | 2 - NON PORTABLE | 3 - PRÉFÉRÉ |
|--------------|------------------|-------------|
| | | |

VALÉUR UNIFORMISÉE

| TERMINIUM | DATE DU MARCHÉ | PROPORTION MÉDIANE | VALEUR UNIFORMISÉE |
|-----------|----------------|--------------------|--------------------|
| 569 100 | 2014-07-01 | 100 % | 660 300 |

VALEUR TOTALE

| TERMINIUM | DATE DU DÉPÔT | VALEUR UNIFORMISÉE |
|-----------|---------------|--------------------|
| 91 200 | 2015-10-15 | 660 300 |

Année 2016 **COMPTE DE TAXES MUNICIPALES**
 MUNICIPALITÉ LOCALE

Ville de Shawinigan
 5465-11-3722-0-000-0000 (F)

PERIODE D'IMPOSITION
 1 Janvier 2016 au 31 Décembre 2016

DATE DU COMPTE
 4 Janvier 2016

VALEUR AU RÔLE
 Valeur au Rôlet

Adresse de l'unité d'évaluation inscrite au rôle
 Chemin Principal, Saint-Gérard-Des-Laurentides

Voir propriétaire(s) sur l'avis d'évaluation et/ou pour connaître le(s) titulaire(s) de compte

NOM DU CRÉANCIER HYPOTHÉCAIRE

| TAUX | REFFÉRENCE | QUANTITÉ | FORME DE BASE | TAUX | VALEUR | MONTEMENT |
|---------|-------------|----------|---------------|---------|--------|-----------|
| 1.37285 | SH-522 Éval | 660300 | ÉVAL | 1.37285 | 100.00 | 9 064.60 |
| .00013 | SH-522 Éval | 660300 | ÉVAL | .00013 | 100.00 | 0.66 |
| .02595 | SH-522 Éval | 660300 | ÉVAL | .02595 | 100.00 | 171.03 |

Foncière - Catégorie résiduelle
 Service de dette - St-Gérard
 Transport en commun & adapté

| FRQ | TAUX | TAUX | TOTAL |
|---|--------|------|------------|
| AU FRONTAGE | | | 9 236,28 |
| DU 100 \$ D'ÉVALUATION | | | |
| À LA SUPERFICIE | 9,00 % | | |
| FONCTIONNAIRE | | | |
| À L'UNITÉ | | | |
| AUTRES RENSEIGNEMENTS SUR LES TAXES | | | |
| INTERETS | | | Non inclus |
| MONTANT DO | | | 9 236,28 |
| VOIR AU VERSO POUR LA SIGNIFICATION DES CODES | | | |

RECOMMANDATIONS

DATE

| DATE | AMBIANCE | MOIS | JOUR |
|------------|----------|------|------|
| 2016-02-08 | | | |
| 2016-05-08 | | | |
| 2016-09-08 | | | |

Si votre propriété a été vendue récemment, veuillez remettre ce compte au nouveau propriétaire ou nous le retourner dès maintenant. Merci.

#TPS:144279247RT #TVQ:1090157937



Fédération des producteurs
acéricoles du Québec

555, boulevard Roland-Therrien
bureau 525, Longueuil, Québec, J4H 4G5

N° FPAQ _____

ANNEXE 11

(a. 9.15, 16, 19.2)

FORMULAIRE DE L'INGÉNIEUR FORESTIER - PLAN D'ÉRABLIÈRE

IMPORTANT

- Inscrire le numéro de FPAQ du producteur en haut à droite du formulaire
- Le terme « érablière » désigne l'ensemble des fonds de terre supportant les érables servant à la production de sève d'érable
- L'ingénieur forestier et le producteur doivent signer le présent formulaire
- Joindre le Plan d'érablière (rapport) à ce formulaire
- Envoyer seulement les données numériques (*shapefiles*) à gps-fpaq@upa.qc.ca

Identification du producteur

Nom de l'entreprise ou du producteur : Capital Nitram inc.
NIM (Numéro d'identification ministériel MAPAQ) : _____

Adresse de correspondance du producteur

Nom du contact Parent Prénom du contact Martin
Adresse 4165 rue Renoir, Trois-Rivières, Qc
Code postal G8Y 6Y6 Téléphone résidence 819-695-0022
Téléphone travail _____ Cellulaire _____
Télécopieur _____ Courriel _____

Information sur l'érablière par propriétaire et par section

| Shapefile Contour : <u>DE-2018 CapitalNitram_CTR PR 01</u> | | | Propriétaire ou # de permis : <u>Capital Nitram inc.</u> | | |
|--|--------------------------------------|-----------------|--|---|--|
| Section | Désignation cadastrale | Superficie (ha) | N ^{bre} d'entailles installées | N ^{bre} d'entailles potentielles | Cochez si présent |
| 01 | 3484122, 3484123, 3484124 et 3484125 | 53.15 | 2746 | 13022 | CAB <input type="checkbox"/> STA <input checked="" type="checkbox"/> |
| | | | | | CAB <input type="checkbox"/> STA <input type="checkbox"/> |
| | | | | | CAB <input type="checkbox"/> STA <input type="checkbox"/> |
| | | | | | CAB <input type="checkbox"/> STA <input type="checkbox"/> |

| Shapefile Contour : _____ | | | Propriétaire ou # de permis : _____ | | |
|---------------------------|------------------------|-----------------|---|---|---|
| Section | Désignation cadastrale | Superficie (ha) | N ^{bre} d'entailles installées | N ^{bre} d'entailles potentielles | Cochez si présent |
| | | | | | CAB <input type="checkbox"/> STA <input type="checkbox"/> |
| | | | | | CAB <input type="checkbox"/> STA <input type="checkbox"/> |
| | | | | | CAB <input type="checkbox"/> STA <input type="checkbox"/> |
| | | | | | CAB <input type="checkbox"/> STA <input type="checkbox"/> |

| Shapefile Contour : _____ | | | Propriétaire ou # de permis : _____ | | |
|---------------------------|------------------------|-----------------|---|---|---|
| Section | Désignation cadastrale | Superficie (ha) | N ^{bre} d'entailles installées | N ^{bre} d'entailles potentielles | Cochez si présent |
| | | | | | CAB <input type="checkbox"/> STA <input type="checkbox"/> |
| | | | | | CAB <input type="checkbox"/> STA <input type="checkbox"/> |
| | | | | | CAB <input type="checkbox"/> STA <input type="checkbox"/> |
| | | | | | CAB <input type="checkbox"/> STA <input type="checkbox"/> |

TOTAL

| Superficie totale de l'érablière (ha) visée par la présente demande | Nombre d'entailles installées actuellement | Nombre d'entailles potentielles de l'érablière selon les normes d'entailage |
|---|--|---|
| 53.15 | 2746 | 13022 |

Réalisation du contour GPS et de l'inventaire forestier sur le terrain

Date à laquelle le producteur a engagé l'ingénieur/la firme d'ingénieur forestier : 2016-06-05

Date de réalisation du contour GPS sur le terrain : 2016-07-19

Nom de la (des) personne(s) qui a (ont) réalisé l'inventaire forestier :
Frédérique Gagnon Lupien

Date de réalisation de l'inventaire sur le terrain : 2016-07-19

Attestations de l'ingénieur forestier

- J'ai réalisé ou supervisé le plan d'érablière ci-joint suite à la demande de Martin Parent producteur et/ou propriétaire de l'érablière décrite à la présente.
 - Le mandat d'évaluation de la superficie exploitée a été fait à l'aide d'un appareil GPS et l'évaluation du nombre d'entailles total actuellement en production dans l'érablière à l'aide de placettes-échantillons.
 - Je me suis conformé aux normes d'inventaire et modalités d'exécution de la Fédération dans le cadre de mon mandat, telles que spécifiées dans le document « *Réalisation d'un plan d'érablière selon les exigences de la FPAQ – Instructions pour les ingénieurs forestiers* » (version octobre 2015).
 - Je n'ai aucun intérêt personnel dans l'érablière faisant l'objet de la présente.
 - J'ai demandé au producteur s'il exploitait ou louait une érablière ou bien s'il achetait de l'eau d'érable en provenance d'entailles situées à l'extérieur des zones décrites à la présente et sa réponse est négative. Celui-ci m'a confirmé que la totalité des entailles qu'il exploite ont été déclarées, inventoriées et incluses dans l'inventaire forestier ci-joint.
- Dans le cadre de l'inventaire forestier, aucune section d'érablière nouvellement installée ou exploitée depuis 2010 n'a été observée,
OU
- J'ai observé une ou des section(s) nouvellement exploitée(s) et je l'ai clairement indiqué au plan d'érablière annexé à la présente en isolant distinctement ces sections. Ces sections totalisent une superficie de _____ hectares pour un total de _____ entailles exploitées depuis l'année _____.
- Si le contour GPS que j'ai fourni provient du MERN, j'atteste par la présente qu'il est représentatif des sections d'érablières réellement exploitées et j'ai également vérifié l'ajout de nouvelle section. Le cas échéant, je l'ai rapporté clairement dans le plan d'érablière ci-joint et j'ai inscrit le total dans le paragraphe ci-dessus.

Signature de l'ingénieur forestier

Et j'ai signé Frédérique Gagnon Lupien à Trois-Rivières
(signature de l'ingénieur forestier) (ville)
ce 2016-07-19
(date)

Nom de l'ingénieur forestier (en caractères d'imprimerie) : Frédérique Gagnon Lupien

Numéro de membre de l'Ordre des ingénieurs forestiers du Québec : 14-029

Signature du producteur

- J'ai pris connaissance des informations inscrites sur ce formulaire et au meilleur de mes connaissances, elles sont véridiques.
- J'autorise l'ingénieur forestier à transmettre le plan d'érablière, ses annexes et les données GPS à la Fédération des producteurs acéricoles du Québec.

Et j'ai signé _____ à _____
(signature du demandeur) (ville)
ce _____
(date)