

CPTAQ Vue aérienne

Adresse :
1111, 5^e rang
Sainte-Cécile-de-Milton
JOE 2C0

Lot :
3 555 567

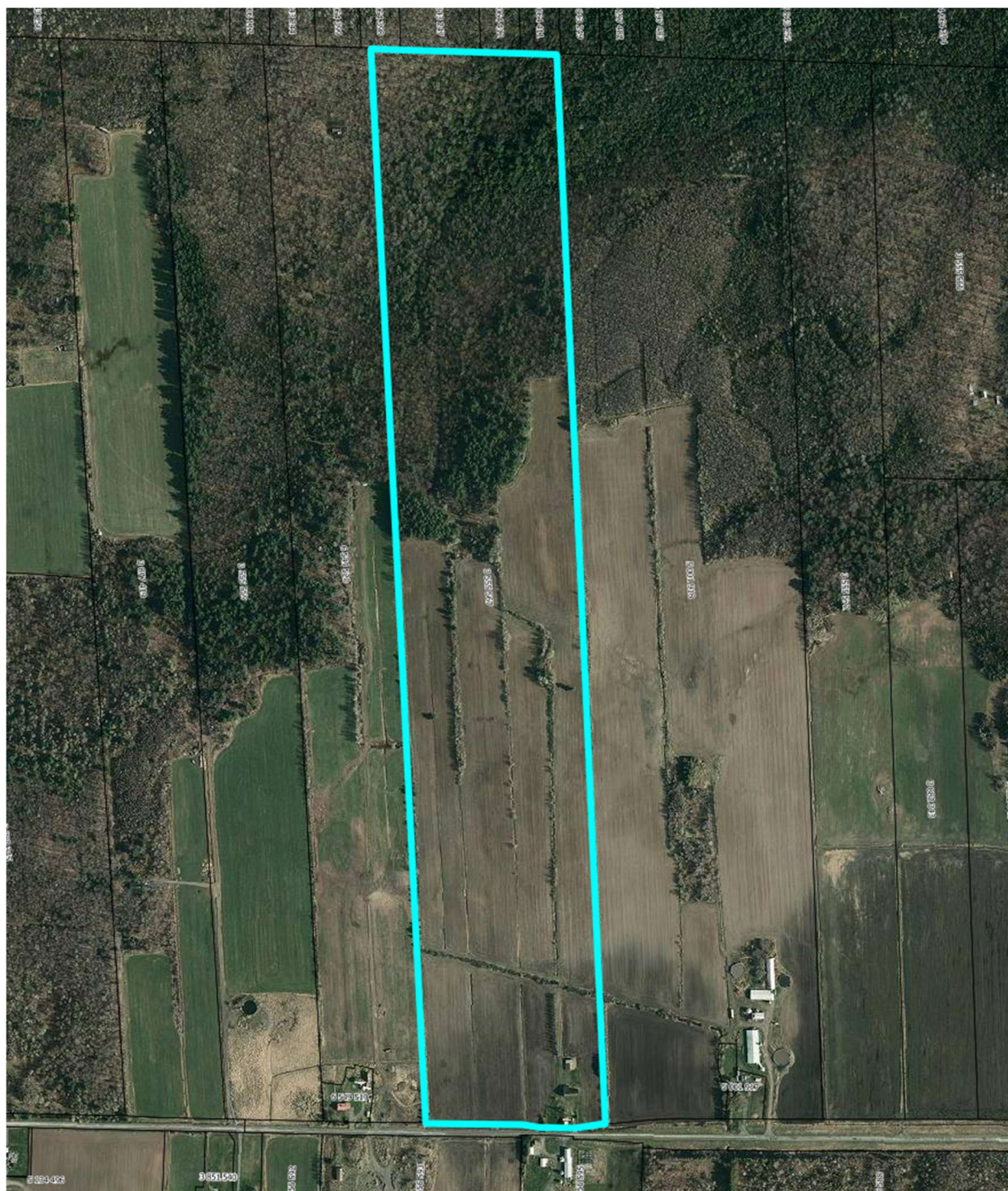

Aspects légaux :

1. Cette carte contient des informations qui ont été préparées pour des fins administratives uniquement.
2. Cette matrice n'a aucune valeur légale et ne vous permet aucun droit de certification des limites cadastrales sur une propriété.
3. Source : https://geoegl.msp.gouv.qc.ca/igo/cptaq_demeter/