

Certificat d'autorisation

Demande débutée le: 06/01/2016 Demande complétée le: 11/01/2016 No demande: 2016-00017
Saisie par: Fortin Guylaine
Type de permis: **Abattage d'arbres - Prescription sylvicole** No certificat: **2016-00015**
Nature: Agricole foresterie et sylviculture (A-3) Agricole

Identification

Propriétaire

VEZINA ROGER
726 5E RANG
DRUMMONDVILLE QC
J1Z 2A8 Tél.:

Demandeur

MESSIER BENOIT
726 5E RANG
DRUMMONDVILLE QC
J1Z 2A8 Tél.: (450) 564-1193

Emplacement

Matricule: 7797-59-4034-0-000-0000 Code d'utilisation: 1000
Adresse: 726 5E RANG Frontage: 441.60 m
Zones: A-5003 regl 4300 Profondeur: 0.00 m
Lot distinct: Code ancienne ville: 3 Superficie: 678 150.00 m²
Code de zonage: Vert Nombre de logements: 1
Secteur d'inspection: Lessard, Raymond Année construction: 1989
District électoral: Nombre d'étages:
Arrondissement: Aire de plancher m²:
Service: Aucun Nombre d'unités touchées:
Cadastre: 4632114 4632302

Travaux

Exécutant des travaux

un particulier

Tél
Télec.:
No RBQ: No NEQ:

Responsable

Tél.:
Date début des travaux: 11/01/2016
Date prévue fin des travaux: 11/01/2021
Date fin des travaux:

Renseignements comptables

Valeur des travaux: 0,00 \$ No facture: 201600017
Montant du permis: 50,00 \$
Montant du dépôt garantie: 0,00 \$ No reçu: ok

Abattage d'arbres - Prescription sylvicole

Type de coupe:
 Superficie de l'aire de coupe:
 Plan de localisation de l'aire de coupe:
 Droit de coupe:

Description(s) complémentaire(s)

Coupe d'éclaircie: Récolter uniformément dans le peuplement 20% des arbres en mettant la priorité sur les essences autres que l'érable rouge d'abord et sur les érables peu vigoureux en dernier recours. Les arbres à récolter seront marqués au préalable si requis. L'aire d'empilement sera située à environ 50 mètres de la voie publique.

Peuplements forestiers (Superficie traitée) :

Feuillus (bois-franc) Résineux Mélangés
 Peupliers (trembles) Bouleaux blancs Peupliers-bouleaux blancs-résineux

Mesures d'exceptions (peuplement endommagé par) :

Feu Insectes Autres
 Vent

Restriction(s) particulière(s)

Copropriétaire	Adresse	Téléphone
ROCHELEAU PAUL	726 - 5E RANG DRUMMONDVILLE J1Z 2A8	
MESSIER BENOIT	726 5E RANG, DRUMMONDVILLE DRUMMONDVILLE J1Z 2A8	

Documents requis	Requis	Reçu	Date réception
Original du rapport d'ingénieur	<input checked="" type="checkbox"/>	<input checked="" type="checkbox"/>	06/01/2016
Prescription sylvicole	<input checked="" type="checkbox"/>	<input checked="" type="checkbox"/>	06/01/2016
Croquis de l'implantation projeté	<input checked="" type="checkbox"/>	<input checked="" type="checkbox"/>	06/01/2016

Description des travaux:

Coupe d'arbres prescription sylvicole 12-012, tel que la prescription sylvicole en annexe, laquelle fait partie du présent certificat d'autorisation.

Commentaires:

Les travaux d'abattage doivent respecter la prescription forestière 12-012, préparé par l'ingénieur forestier François Pelletier.

Dans les espaces boisés délimités sur la carte en annexe du présent règlement intitulé «COUVERT FORESTIER »,il est permis d'effectuer une coupe forestière correspondant à un prélèvement maximum de 20% du volume de bois commercial par période de dix (10)ans sauf dans le cas des exceptions dont la liste apparaît aux articles 3.1.2.3 à 3.1.2.5 inclus. Le dit pourcentage comprend le volume prélevé dans les chemins de débardage.

Signature du demandeur

Je soussigné(e) MESSIER BENOIT, déclare par la présente que les renseignements donnés ci-contre sont complets et exacts et que, si le permis m'est accordé, je me conformerai aux conditions du présent permis de même qu'aux dispositions des lois et règlements pouvant s'y rapporter.

Signé à Ville de Drummondville ce _____

Signé par _____

Permis	No permis
Date émission: <u>11/01/2016</u>	En vigueur jusqu'au: <u>10/01/2021</u>
	2016-00015

Approuvé par: Lessard Raymond Date: 11/01/2016

Signature : *Raymond Lessard*

Émis conformément aux règlements d'urbanisme de la Ville de Drummondville et au règlement de contrôle intérimaire de le MRC de Drummond.

Responsable du dossier: Lessard Raymond

1-Identification du producteur

Nom du producteur : Boisé MRV SENC	No du producteur forestier :
Représentant : DENIS MESSIER	Téléphone : 450-564-1193
Adresse : 726, 5e rang, Drummondville, Qué.	Code postal : J1Z 2A8

2-Localisation du terrain

Municipalité : Drummondville	Lot(s) no : 4632114
Unité d'évaluation : 7797-59-4034	Rang : cinq
No feuillet : 21E16SO	Canton :

3-Schéma du secteur

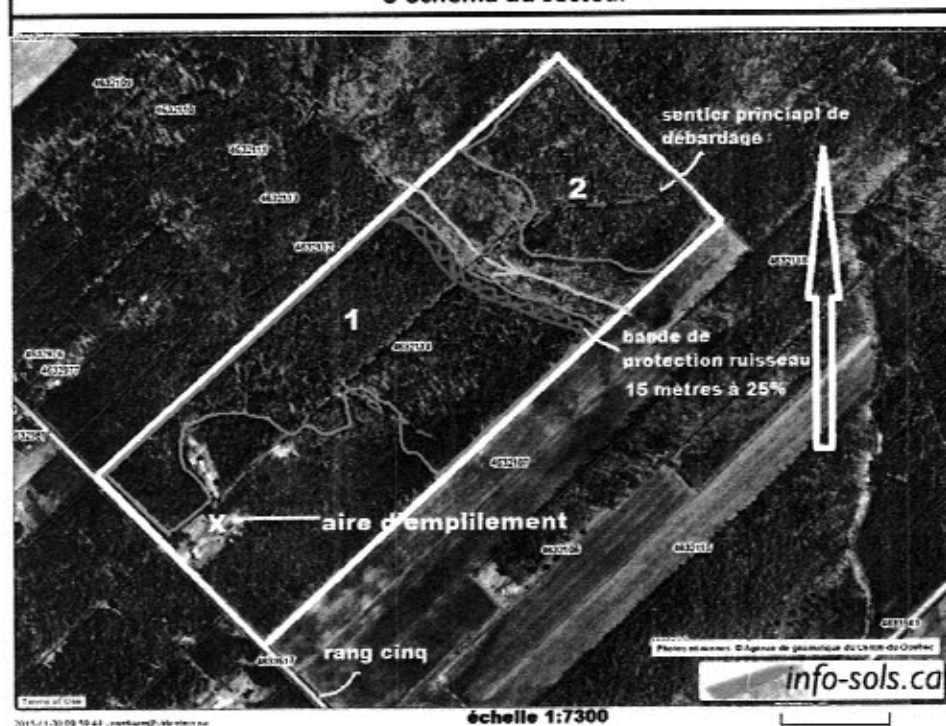

4- Donnés

No Parcelle :	2
Superficie :	10.9 ha
Peuplement	
Group. essences :	EoR
Densité :	A à B
Hauteur :	21
Âge :	70
Surface terrière (m2/ha)	
ERR	20.4
PEG+BOP	2.8
PIB+PRU+THO	4.2
SAB	1.8
TOTALE	29.6
Autres	
Régénération	
Drainage	

5-Traitements prescrits

Traitements	Code	Numéro	Superficie (HA)
Coupe d'éclaircie			10.9
		Totale :	10.9

6-Description de l'intervention sylvicole prescrite et commentaires

COUPE D'ÉCLAIRCIE: RÉCOLTER UNIFORMÉMENT DANS LE PEUPEMENT 20% DES ARBRES EN METTANT LA PRIORITÉ SUR LES ESSENCES AUTRES QUE L'ÉRABLE ROUGE D'ABORD ET SUR LES ÉRABLESPEU VIGOUREUX EN DERNIER RECOURS. LES ARBRES À RÉCOLTER SERONT MARQUÉS AU PRÉALABLE SI REQUIS. L'AIRE D'EMPILEMENT SERA SITUÉE À ENVIRON 50 MÈTRES DE LA VOIE PUBLIQUE.

La présente atteste que les traitements prescrits relèvent d'une saine foresterie et qu'ils favorisent un développement durable des ressources forestières. Le respect de cette prescription devra permettre au propriétaire de conserver ou d'améliorer la qualité de son boisé.

Préparé par : F. PELLETIER, ING.FORESTIER

Date : 02-12-2015

Signature ing. forestier : *Francis Pelletier, ing. f.*

Date : 02-12-2015

Je reconnais avoir pris connaissance de cette prescription et je m'engage à réaliser les travaux tels quels.

Signature du propriétaire : *Denis Messier*

Date: _____