

Chemin du rang 1 (Rang Allaire)

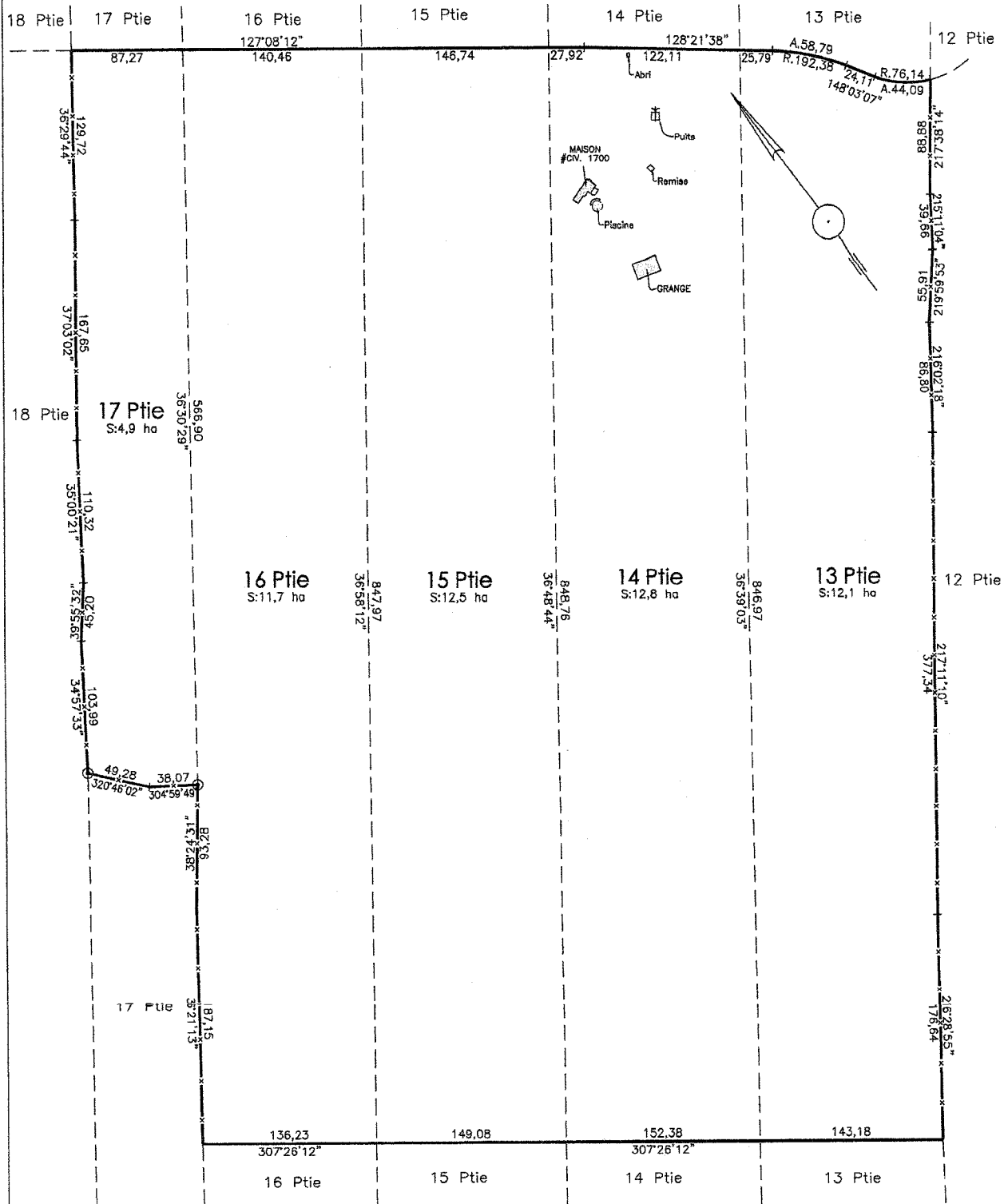

Légende

— x — Vestige de clôture

DESCRIPTION TECHNIQUE

N.B.: Les mesures sont en mètres.

Lot(s): Une partie des lots 13 à 17
 Cadastre: Paroisse de Sainte-Hélène
 Circonscription foncière: Arthabaska
 Municipalité: Sainte-Hélène-de-Chester
 Client(s): Karine Perrin



AUCLAIR DROLET
 ARPEUTEURS-GÉOMÈTRES

Victoriaville, 4 avril 2017

[Signature]
 YVES DROLET
 ARPEUTEUR-GÉOMÈTRE

Levé effectué le
 14 et 18 septembre 2012

VRAIE COPIE DE L'ORIGINAL
 ÉMISE LE
 PAR:.....
 arpenteur-géomètre

Échelle: 1:3000

Dossier: 10438

Minute: 10316