

# PRESCRIPTION SYLVICOLE ET DEMANDE DE PARTICIPATION FINANCIÈRE

Agence forestière des Bois-Francs

Conseiller forestier accrédité : **Groupement Forestier Nicolet-Yamaska Inc.**

PAF  
Cert 2022/02/18 ✓

<b>1 - IDENTIFICATION</b>			No: 1742122200013
Numéro de producteur: 00000005995	Nom, prénom: HIOULE SYLVAIN	Code postal: G0Z-1K0	<b>3 - PARCELLE</b>
Adresse: 76, RANG 8	ST-ROSAIRE, QC	Tél.:	No. 2
Tél.travail:	Tél.rés.: (819)751-1668	Représentant:	Sup. ou long.: 7.8

<b>2 - LOCALISATION</b>			<b>4 - PHOTO AERIENNE ET CARTE</b>
Région écologique: Tenure: 200	Code unité d'évaluation: 1808-58-3560	Photo (1): Q91160-145	
Municipalité code: 39145	Nom: ST-ROSAIRE	Photo (2):	
Cadastre code: 0276	Nom: BULSTRODE	Échelle: 1/10000	
Lot no: 486.1	486.5	Feuillet: 31101SE	
Rang code: 08		Norm: RANG VIII	
No du PAF: 1742122110355		Prop no: 01	

<b>5 - DONNÉES FORESTIÈRES</b>	
Oculaire: <input type="checkbox"/> Inventaire forestier (visite terrain): <input checked="" type="checkbox"/>	
Description du peuplement	Groupe d'essences: EPB p04
	Densité: A
	Hauteur (m ou cm pour plantation): 4
	Origine ou perturbation: P:plantation
Type de terrain:	
Autre que peuplement:	
Age ou année de plantation: 2004	
Couverture de broussaille (%):	
Tiges opprimées (%): 69 H: 0% L: 69%	
% de tige de 1.5 m et - : 0%	
Taux mortalité ou tiges affectées:	
Régénération (tiges/ha): résineux: feuilus:	
Coefficient de distribution: résineux: 90 feuilus: 0	
O: <input type="checkbox"/> I: <input type="checkbox"/> Total: 90	
Terrain	Texture:
	Relief:
	Profondeur:
	Dépôt:
	Drainage: 3:modér
	Type écologique:
	IQS:
	Rapport H/D:
	Régénéré selon Kyoto:
	Tiges semencières /ha:
Tiges de qualité /ha: nb %	
Cime verte: %	
Essences compagnes: %	



6 - VOLUMES ET SURFACES TERRIÈRES								
Ess.	Tiges non marchandes		Tiges marchandes		Volume m3 s/ha	S.T. m2/ha	S.T. résiduelle	% à enlever
	Nb./ha	Prévu/ha	Nb./ha	diamètre				
EPB	2250	2250						
ERR	7643	0						
BOG	2529	0						
PET	282	0						
AF	2412	0						
<b>Total</b>	<b>15116</b>	<b>2250</b>	<b>0</b>	<b>0</b>	<b>0</b>	<b>0</b>	<b>0</b>	<b>0</b>

7 - REBOISEMENT PRÉCONISÉ				
Essence	Quantité	Type	Densité	Espacement
Total		Objectif:		

8 - TRAITEMENTS									
Prog.	Code pr.	Nom du traitement	Unité	Taux Tech.	Taux Exec.	Total (\$) Tech.	Total (\$) Exec.	Total	
AR-01	7753	7753.3e Dégagement plantation ré	0.100	495.00	1425.00	49.50	142.50	192.00	
AR-01	7700	7700 Entretien plt ajust sanitaire/c	0.100	26.00	80.00	2.60	8.00	10.60	
<b>Total</b>						<b>52.10</b>	<b>150.50</b>	<b>202.60</b>	

**9-DESCRIPTION DE L'INTERVENTION ET AUTRES DONNÉES REQUISES**

3e Entretien manuel de la plantation en éclaircie précommerciale. Le traitement vise à contrôler toute la végétation ligneuse nuisible à la croissance des plants. L'emploi de la scie circulaire est fortement recommandé pour dégager la plantation des arbustes qui l'oppriment. À noter que les déchets de coupe demeureront sur le terrain pour enrichir le sol.

0.11+0.02 = 0.13 ha

<b>Zones à Protéger:</b>		<b>Période recommandée:</b>
Type:	Bande de protection	Toutes
	m.	Appareil à utiliser:
	m.	Débroussa.manuel
Zones d'affectation du PPMV:		
Modalité d'intervention du PPMV	<input type="checkbox"/>	ou règlement <input type="checkbox"/>
Dérogation à un règlement: <input type="checkbox"/> Oui <input checked="" type="checkbox"/> Non Ajustement au PPMV: <input type="checkbox"/> <input checked="" type="checkbox"/> Si oui justifications ou précisions:		
Demande de reboisement friche <input type="checkbox"/>		Sélectionnée pour la V.O.: <input type="checkbox"/>

**Engagement et autorisation du producteur forestier reconnu**

J'accepte que les travaux identifiés ci-dessus soient réalisés sur ma propriété, dans le cadre du programme d'aide à la mise en valeur des forêts privées de l'Agence. Je détiens un certificat de producteur forestier reconnu et un plan d'aménagement forestier pour les superficies visées pour les travaux ci-dessus, conformément aux dispositions de la Loi sur l'aménagement durable du territoire forestier (chapitre A-18.1).

**Le message:**

- à dédommager l'Agence et à lui payer une somme équivalente à tout ou partie de l'aide financière versée pour la réalisation de travaux de mise en valeur de la superficie forestière visée par ces travaux lorsqu'il y a destruction totale ou partielle des travaux ainsi réalisés, dans les trente (30) ans suivant l'octroi de l'aide financière pour les groupes de travaux liés au reboisement (préparation de terrain, mise en terre de plants, entretiens), dix (10) ans pour les éclaircies commerciales et quinze (15) ans pour tous les travaux ou si les informations que j'ai fournies dans le cadre de l'obtention de cette aide se révèlent inexactes;
- à respecter les conditions et les fins de l'utilisation pour lesquelles cette participation financière a été accordée au bénéficiaire du programme;
- dans le cas de l'aliénation, par vente ou autrement de la superficie visée par les travaux décrits ci-dessus, à informer l'acquéreur des obligations de la présente et obtenir son engagement de les respecter.

Producteur forestier reconnu: [Signature] Date: 2030-07-06

**Demande de participation financière**

Nous, Conseiller forestier accrédité et Producteur forestier reconnu demandons à l'Agence une participation financière aux fins de la réalisation des activités de protection et de mise en valeur décrites aux présentes. En tant que demandeurs de la participation financière, nous reconnaissons que celle-ci peut être versée dans la mesure des activités de protection et de mise en valeur d'œuvre réalisées sur des superficies à vocation forestière enregistrées dans les limites de l'admissibilité de ces activités à la participation financière de l'Agence. Nous reconnaissons que les biens et services acquis à même la participation financière peuvent être assujettis aux taxes à la consommation.

Producteur forestier reconnu \_\_\_\_\_ Date: \_\_\_\_\_ Tech  Exec

Conseiller forestier accrédité [Signature] Date: 29/06/2020 Tech  Exec

Préparé par: Vincent Amélie Date: 2020-05-07

Réalisé sous la responsabilité et la supervision personnelle de: [Signature] [Signature]

Signature Ing. f. \_\_\_\_\_ No permis \_\_\_\_\_ Date \_\_\_\_\_

No: 1742122200013

**RAPPORT D'EXÉCUTION ET DÉSIGNATION DU OU DES BÉNÉFICIAIRES DE LA PARTICIPATION FINANCIÈRE DE L'AGENCE**  
 Agence forestière des Bois-Francis  
 Conseiller forestier accrédité : Groupement Forestier Nicolet-Yamaska Inc.

PAF  
 CEF  
 16/02/2022 ✓

<b>1- IDENTIFICATION</b>				<b>No: 1742122200013</b>	
Numéro de producteur: <b>00000005995</b>		Nom, prénom: <b>HOULE SYLVAIN</b>		3- PARCELLE	
Adresse: <b>76, RANG 8</b>		ST-ROSAIRE, QC		No. <b>2</b>	
Tél.travail:                      Tél.rés.: <b>(819)751-1668</b>		Représentant:		Sup. ou long : <b>7,8</b>	
<b>2- LOCALISATION</b>				<b>4-PHOTO AÉRIENNE ET CARTE</b>	
Région écologique: <b>2b-T</b>		Tenure: <b>200</b>		Code unité d'évaluation: <b>1808-58-3560</b>	
Municipalité code: <b>39145</b>		Nom: <b>ST-ROSAIRE</b>		Photo (1): num <b>1010</b>	
Cadastre code : <b>0276</b>		Nom: <b>BULSTRODE</b>		Photo (2):	
Lot no: <b>486.1    486.5</b>		Rang code : <b>08</b>		Nom: <b>RANG VIII</b>	
		No du PAF : <b>1742122110355</b>		Prop no: <b>01</b>	
				Échelle: <b>1:10000</b>	
				Feuille: <b>31101SE</b>	

**5- Résultats et qualité des interventions**

1. Surface terrière résiduelle (m³/ha) :	Résineux	Feillus
2. Prélèvement (%) :		
3. Chemin de débardage largeur (m) :		
4. Chemin de débardage espacement (m) :		
5. Prélèvement sentier (%) :		
6. Blessures aux arbres (%) :	<b>1</b>	
7. Volume marchand abandonné (m³) :		
8. Qualité des tiges conservés :		
9. Nombre de semenciers (qté/ha) :		
10. Tiges éclaircies ou dégagées :	%	Tiges/ha
Résineux :	<b>89</b>	
Feillus :	<b>0</b>	
Total :	<b>89</b>	
11. % de tiges de 1.5 m et - :		
12. Végétation éliminée (%) :	Herbacée	Ligneuse
13. Hauteur d'élagage :		
14. Nombre de tiges traitées :		
15. Type de protecteur :		
16. Andains (%) :	<b>5</b>	
17. Produit ou matériel utilisé :		
18. Quantité à l'hectare :		
19. Nombre de microsites (qté/ha) :		
20. Distance entre les fossés (m) :		
21. Profondeur fossés principaux (m) :		
22. Profondeur fossés secondaires (m) :		
23. Tiges de qualité (t/ha ou %) :		
24. État des fossés :		
25. État des ponceaux :		
26. Surface de roulement (m) :		
27. Emprise (m) :		
28. Machinerie ou équipement utilisé :	<b>Débrouais manuel</b>	
29. Efficacité du traitement (%) :	<b>94</b>	
30. Respect des lois et règlements :	<b>0</b>	
31. Période de réalisation :	<b>2020-11-05</b>	
32. Travaux réalisés par :	<b>C:conseiller</b>	
33. % Essences compagnes :		



**6- RENSEIGNEMENTS SUR LA PLANTATION**

Essence	Quantité	Type	Densité (tiges/ha)	Espacement (m)	Pépinière	Code de stock
<b>Total :</b>					<b>Superficie reboisé :</b>	<b>Qualité :</b>

**7- TRAVAUX EXÉCUTÉS ET DEMANDE D'AIDE FINANCIÈRE**

Code prod.	Code trav.	T E G	Unité	Technique				Exécution				Grand Total
				Taux	Sous-total	Réd.(\$)	Total tech	Taux	Sous-total	Réd.(\$)	Total exec.	
7753	ECME3	G	0.200	495	99.00	0.00	99.00	1425	285.00	0.00	285.00	384.00
7700	CO-ENT	G	0.200	26.00	5.20	0.00	5.20	80	16.00	0.00	16.00	21.20
<b>Programme : AR-01</b>				<b>Montant total de l'aide financière:</b>				<b>104.20</b>	<b>301.00</b>	<b>405.20</b>		

**8- DONNÉES FAUNIQUES**

Arbres fruitiers (qté/ha;essence) :

Arbres vétérans  ou chicots  (qté/ha) :

Autres :

**9- AUTRES CRITÈRES D'APPRECIATION**

Le travail a-t-il été effectué conformément à la prescription ? **Oui**

3e Entretien de plantation.

0.12+0.03 = 0.15 ha

**Réservé à l'Agence**

L'Agence accepte la demande de participation financière pour les activités de protection et de mise en valeur décrites à la section 7 de la présente en conformité avec la prescription sylvicole et demande de participation financière présentée \_\_\_\_\_

A cet égard, l'Agence accorde une participation financière au Producteur forestier reconnu \_\_\_\_\_, et ce, pour un montant de \_\_\_\_\_ \$

Conseiller forestier accrédité V. Houle, et ce, pour un montant de 405,20 \$

et par conséquent, le(s) reconnaît à titre de bénéficiaire(s) de sa participation financière \_\_\_\_\_

L'Agence refuse la demande de participation financière pour les activités de protection et de mise en valeur décrites à la section 7 de la présente en conformité avec la prescription sylvicole et la demande de participation financière présentée \_\_\_\_\_

Signature de l'Agence: [Signature]

Date: 20/01/25

Si non inscrit à la prescription :  Oui  Non

Dérégation à un règlement :

Ajustement au PPMV :

Si oui justifications ou précisions :

Sélectionné pour la V.O. :

**Attestation de l'ingénieur forestier**

J'atteste que tous les travaux ont été effectués adéquatement, c'est-à-dire, conformément aux règles connues et éprouvées de la sylviculture et qu'ils répondent à toutes les autres conditions d'admissibilité contenues dans le cahier d'instructions techniques de l'Agence

J'atteste aussi que les travaux ont été effectués en respect et selon les modalités d'intervention prévues au PPMV de l'Agence

Les travaux ci-haut décrits ne sont pas admissibles à une aide financière pour la raison suivante :

Vincent Amélie  
 Rapport d'exécution préparé par  
 2020-11-16  
 Date

Réalisé sous la responsabilité et la supervision personnelle de: [Signature]

Signature Ing. f.  
14-016      2020/11/16  
 No permis      Date

No: **1742122200013 20-11 1**

**PRESCRIPTION SYLVICOLE ET DEMANDE DE PARTICIPATION FINANCIERE**

Agence forestière des Bois-Francis

Conseiller forestier accrédité : **Groupeement Forestier Nicolet-Yamaska Inc.**

51 Cent PAF 18/02/2022

<b>1 - IDENTIFICATION</b>			No: <b>1742122200012</b>
Numéro de producteur: <b>00000005995</b>	Nom, prénom: <b>HOULE SYLVAIN</b>	<b>3 - PARCELLE</b>	
Adresse: <b>76, RANG 8</b>	<b>ST-ROSAIRE, QC</b>	Code postal: <b>G0Z-1K0</b>	No. <b>2</b>
Tél travail: <b>(819)751-1668</b>	Représentant:	Tél.:	Sup. ou long.: <b>7.8</b>

<b>2 - LOCALISATION</b>			<b>4-PHOTO AERIEENNE ET CARTE</b>	
Région écologique: <b>Tenure: 200</b>	Code unité d'évaluation: <b>1808-58-3560</b>	Photo (1): <b>Q91160-145</b>		
Municipalité code: <b>39145</b>	Nom: <b>ST-ROSAIRE</b>	Photo (2):		
Cadastre code: <b>0276</b>	Nom: <b>BULSTRODE</b>	Rang code: <b>08</b>	Nom: <b>RANG VIII</b>	Échelle: <b>1/10000</b>
Lot no: <b>486.1 486.5</b>		No du PAF: <b>1742122110355</b>	Prop no: <b>01</b>	Feuille: <b>3101SE</b>

**5 - DONNÉES FORESTIÈRES**

Oculaire:  Inventaire forestier(viait terrain):

**Description du peuplement**

Groupeement d'essences: **EpB p05**

Densité: **A**

Hauteur (m ou cm pour plantation): **4**

Origine ou perturbation: **P:plantation**

Type de terrain:

Autre que peuplement:

Âge ou année de plantation: **2005**

Couverture de broussaille:

Tiges opprimées (%): **46** H: **0** L: **46** %

% de tige de 1.5 m et - **0** %

Taux mortalité ou tiges affectées:

Régénération (tiges/ha): résineux: **0** feuillus: **0**

Coefficient de distribution: résineux: **81** feuillus: **0**

O:  I:  Total: **81**

**Terrain**

Texture:

Relief:

Profondeur:

Dépôt:

Drainage: **3;modér**

Type écologique:

IQS:

Rapport H/D:

Régénéré selon kyoio

Tiges semencières /ha:

Tiges de qualité /ha: nb %

Cimc verte %

Essences compagnes %



**6 - VOLUMES ET SURFACES TERRIÈRES**

Ess.	Tiges non marchandes		Tiges marchandes		Volume m3 s./ha	S.T. m2/ha	S.T. résiduelle	% à enlever
	Nb./ha	Prévu/ha	Nb./ha	diamètre				
<b>Total</b>								

**7 - REBOISEMENT PRÉCONISÉ**

Essence	Quantité	Type	Densité	Espacement
<b>Total</b>				

Objectif:

**8 - TRAITEMENTS**

Prog.	Code pr.	Nom du traitement	Unité	Taux Tech.	Taux Exec.	Total (\$) Tech.	Total (\$) Exec.	Total
AR-01	7752	7752 2e Dégagement plantation ré	3.400	482.00	1357.00	1638.80	4613.80	6252.60
<b>Total</b>						1638.80	4613.80	6252.60

Montant total de l'aide financière: **1638.80 4613.80 6252.60**

**9-DESCRIPTION DE L'INTERVENTION ET AUTRES DONNÉES REQUISES**

2e Entretien manuel de la plantation d'EPB et EPN. Le traitement vise à contrôler toute la végétation ligneuse nuisible à la croissance des plants. L'emploi de la scie circulaire est fortement recommandé pour dégager la plantation des arbustes qui l'oppriment. À noter que les déchets de coupe demeureront sur le terrain pour enrichir le sol. N.B. Depuis 2016, une aide financière du programme de mise en valeur des forêts privées n'est octroyée que pour les deux (2) premiers entretiens de plantation. Les entretiens suivants, si nécessaires, sont aux frais du propriétaire.

Conservier le MEL dans les trouées.

**Engagement et autorisation du producteur forestier reconnu**

J'accepte que les travaux identifiés ci-dessus soient réalisés sur ma propriété, dans le cadre du programme d'aide à la mise en valeur des forêts privées de l'Agence. Je détiens un certificat de producteur forestier reconnu et un plan d'aménagement forestier pour les superficies visées pour les travaux ci-dessus, conformément aux dispositions de la Loi sur l'aménagement durable du territoire forestier (chapitre A-18.1).

**Je m'engage:**

- à dédommager l'Agence et à lui payer une somme équivalente à tout ou partie de l'aide financière versée pour la réalisation de travaux de mise en valeur de la superficie forestière visée par ces travaux lorsqu'il y a destruction totale ou partielle des travaux ainsi réalisés, dans les trente (30) ans suivant l'octroi de l'aide financière pour les groupes de travaux liés au reboisement (préparation de terrain, mise en terre de plants, entretiens), dix (10) ans pour les éclaircies commerciales et quinze (15) ans pour tous les travaux ou si les informations que j'ai fournies dans le cadre de l'obtention de cette aide se révèlent inexactes;
- à respecter les conditions et les fins de l'utilisation pour lesquelles cette participation financière a été accordée au bénéficiaire du programme;
- dans le cas de l'aliénation, par vente ou autrement, de la superficie visée par les travaux décrits ci-dessus, à informer l'acquéreur des obligations de la présente et obtenir son engagement de les respecter

Producteur forestier reconnu: *[Signature]* Date: **2020-05-18**

**Zones à Protéger:**

Type:	Bande de protection	Période recommandée:
	m.	Toutes
	m.	Appareil à utiliser: Débrous.manuel

Zones d'affectation du PPMV

Modalité d'intervention du PPMV  ou règlement

Dérogation à un règlement:  Oui  Non

Ajustement au PPMV:  Oui  Non

Si oui justifications ou précisions:

Demande de reboisement friche  Sélectionnée pour la V.O.:

**Demande de participation financière**

Nous, Conseiller forestier accrédité et Producteur forestier reconnu demandons à l'Agence une participation financière aux fins de la réalisation des activités de protection et de mise en valeur décrites aux présentes. En tant que demandeurs de la participation financière, nous reconnaissons que celle-ci peut être versée dans la mesure des activités de protection et de mise en valeur dûment réalisées sur des superficies à vocation forestière enregistrées dans les limites de l'admissibilité de ces activités à la participation financière de l'Agence. Nous reconnaissons que les biens et services acquis à même la participation financière peuvent être assujettis aux taxes à la consommation.

Producteur forestier reconnu \_\_\_\_\_ Date: \_\_\_\_\_ Tech  Exéc

Conseiller forestier accrédité *[Signature]* Date: **11/01/2022** Tech  Exéc

Préparé par: Vincent Amélie Date: 2020-05-07

Réalisé sous la responsabilité et la supervision personnelle de: *[Signature]* Date: **11/01/2022**

Signature Ing. f. \_\_\_\_\_ No: **1742122200012**

RAPPORT D'EXÉCUTION ET DÉSIGNATION DU OU DES BÉNÉFICIAIRES DE LA PARTICIPATION FINANCIÈRE DE L'AGENCE

Agence forestière des Bois-Francis

Conseiller forestier accrédité: **Groupement Forestier Nicolet-Yamaska Inc.**

PAF  
18/11/2020  
2020

1- IDENTIFICATION			No: 1742122200012
Número de producteur: 00000005995	Nom, prénom: HOULE SYLVAIN		3- PARCELLE
Adresse: 76, RANG 8	ST-ROSAIRE, QC	Code postal: G0Z-1K0	
Tél.travail:	Tél.rés.: (819)751-1668	Représentant:	
2- LOCALISATION			No. 2
Région écologique: 2b-T	Tenure: 200	Code unité d'évaluation: 1808-58-3560	Sup. ou long.: 7.8
Municipalité code: 39145	Nom: ST-ROSAIRE		4-PHOTO AÉRIENNE ET CARTE
Cadastré code: 0276	Nom: BULSTRODE	Rang code: 08 Nom: RANG VIII	
Lot no: 486.1 486.5		No du PAF: 1742122110355 Prop no: 01	
			Photo (1): num 2010
			Photo (2):
			Échelle: 1:10000
			Feuillet: 3110ISE

5- Résultats et qualité des interventions		
1. Surface terrière résiduelle (m²/ha):	Résineux	Feuillus
2. Prélèvement (%):		
3. Chemin de débardage largeur (m):		
4. Chemin de débardage espacement (m):		
5. Prélèvement sentier (%):		
6. Blessures aux arbres (%):	1	
7. Volume marchand abandonné (m³):		
8. Qualité des tiges conservés:		
9. Nombre de semenciers (qté/ha):	5	
10. Tiges éclaircies ou dégagées:	%	Tiges/ha
Résineux:	84	
Feuillus:	1	
Total:	85	
11. % de tiges de 1,5 m et -:		13
12. Végétation éliminée (%):	Herbacée	Ligneuse
13. Hauteur d'élagage:		
14. Nombre de tiges traitées:		
15. Type de protecteur:		
16. Andains (%):		
17. Produit ou matériel utilisé:		
18. Quantité à l'hectare:		
19. Nombre de microsites (qté/ha):		
20. Distance entre les fossés (m):		
21. Profondeur fossés principaux (m):		
22. Profondeur fossés secondaires (m):		
23. Tiges de qualité (li/ha ou %):		
24. Etat des fossés:		
25. Etat des ponceaux:		
26. Surface de roulement (m):		
27. Emprise (m):		
28. Machinerie ou équipement utilisé:	Débranchement manuel	
29. Efficacité du traitement (%):	97	
30. Respect des lois et règlements:	O	
31. Période de réalisation:	2020-11-05	
32. Travaux réalisés par:	C:conseiller	
33. % Essences compagnes:		

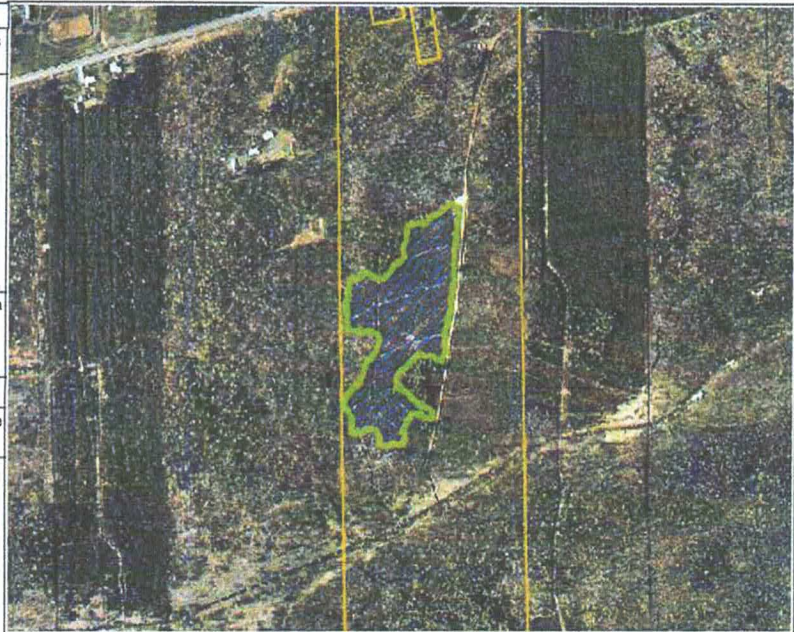

6- RENSEIGNEMENTS SUR LA PLANTATION						
Essence	Quantité	Type	Densité (tiges/ha)	Espacement (m)	Pépinière	Code de stock
Total:		Superficie reboisée:		Qualité:		

7- TRAVAUX EXÉCUTÉS ET DEMANDE D'AIDE FINANCIÈRE												
Code prod.	Code trav.	T E G	Unité	Technique			Exécution					
				Taux	Sous-total	Réd.(\$)	Total tech	Taux	Sous-total	Réd.(\$)	Total exec.	Grand Total
7752	ECME2	G	3.500	495	1732.50	0.00	1732.50	1425	4987.50	0.00	4987.50	6720.00
7700	CO-ENT	G	3.500	26.00	91.00	0.00	91.00	80	280.00	0.00	280.00	371.00
Programme: AR-01				Montant total de l'aide financière:				1823.50		5267.50		7091.00

8- DONNÉES FAUNIQUES	
Arbres fruitiers (qté/ha;essence):	
Arbres vétérans <input type="checkbox"/> ou chicots <input type="checkbox"/> (qté/ha):	
Autres:	
9- AUTRES CRITÈRES D'APPRECIATION	
Le travail a-t-il été effectué conformément à la prescription? : <b>Oui</b>	
2e Entretien de plantation d'EPB et EPN, L'ERR, le SAB et le MEL ont été laissés dans les trouées lorsque l'EPB n'était pas présente.	
Excellente qualité d'exécution pour un terrain très difficile.	
Un code d'ajustement pour les mesures sanitaires et le prix du carburant a été ajouté suite à la nouvelle grille annuelle des taux d'investissement en forêt privée 2020-2021.	
Réservé à l'Agence	L'Agence accepte la demande de participation financière pour les activités de protection et de mise en valeur décrites à la section 7 de la présente en conformité avec la prescription sylvicole et demande de participation financière présentée.
Producteur forestier reconnu _____, et ce, pour un montant de _____ \$	
Conseiller forestier accrédité _____, et ce, pour un montant de <b>3091,00 \$</b>	
et par conséquent, le(s) reconnaît à titre de bénéficiaire(s) de sa participation financière	
L'Agence refuse la demande de participation financière pour les activités de protection et de mise en valeur décrites à la section 7 de la présente en conformité avec la prescription sylvicole et la demande de participation financière présentée	
Signature de l'Agence _____	
Date: <b>21/01/25</b>	
Si non inscrit à la prescription: <input type="checkbox"/> Oui <input type="checkbox"/> Non	
Dérogation à un règlement: <input type="checkbox"/> <input type="checkbox"/>	
Ajustement au PPMV: <input type="checkbox"/> <input type="checkbox"/>	
Si oui justifications ou précisions:	
Attestation de l'ingénieur forestier	<input checked="" type="checkbox"/> J'atteste que tous les travaux ont été effectués adéquatement, c'est-à-dire, conformément aux règles connues et éprouvées de la sylviculture et qu'ils répondent à toutes les autres conditions d'admissibilité contenues dans le cahier d'instructions techniques de l'Agence
	<input checked="" type="checkbox"/> J'atteste aussi que les travaux ont été effectués en respect et selon les modalités d'intervention prévues au PPMV de l'Agence
	<input type="checkbox"/> Les travaux ci-haut décrits ne sont pas admissibles à une aide financière pour la raison suivante:
	Vincent Amélie Rapport d'exécution préparé par
	2020-11-16 Date
	Réalisé sous la responsabilité et la supervision personnelle de: _____
	Signature Ing. F. _____
	14-016 No permis
	2020/11/16 Date
Sélectionné pour la V.O.: <input type="checkbox"/>	No: 1742122200012 20-11 1